

## NIHÂVEND ŞARKI

**Usûlü: YÜRÜK SEMÂİ (Azeri)**

**Müzik : ÖZGEN GÜRBÜZ**

**Söz : Dr. HÜSAMETTİN OLGUN**

 240

**Süre:3'.40"**

## ATEŞ ALEVDE DEĞİL, ASIL KÖZDE GİZLİDİR



## Araṇaḡmesi



A teş a lev de de ğil a sıl köz de giz li dir



Gü zel      lik      göz   de   de   ğil      a   sıl      öz      de   giz   li   dir



Ren gi de ğil göz le rin ba k ı ş ı d ır mest e den



Göz den kal be sü zü lüp a kış ı dır mest e den

## Ateş Alevde Değil, Asıl Közde Gizlidir



## Aranagmesi



Nağ me gön lün e se ri san ma saz da giz li dir



Bes te nin gü zel li ği ön ce söz

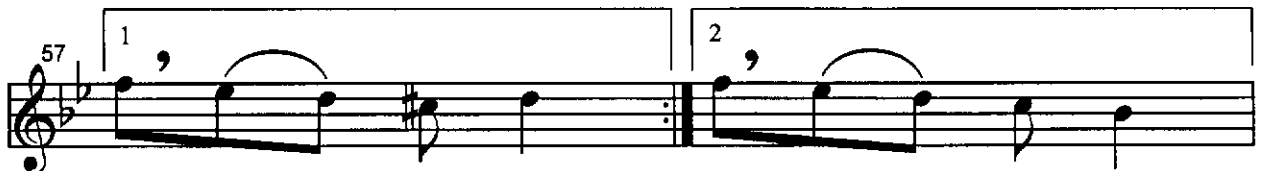

de giz li dir de giz li dir



Gü zel sö zün gö nül den çı kı şı dır mest e den

Ateş Alevde Değil, Asıl Közde Gizlidir

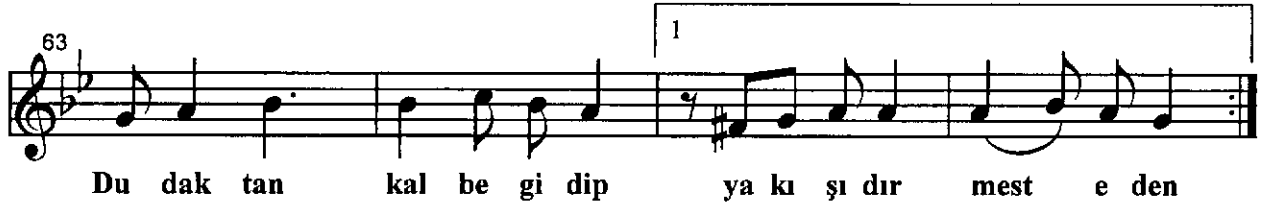

ATEŞ ALEVDE DEĞİL, ASIL KÖZDE GİZLİDİR  
GÜZELLİK GÖZDE DEĞİL, ASIL ÖZDE GİZLİDİR.

RENGİ DEĞİL GÖZLERİN, BAKIŞIDIR MEST EDEN  
GÖZDEN KALBE SÜZÜLÜP, AKIŞIDIR MEST EDEN.

NAĞME GÖNLÜN ESERİ; SANMA SAZDA GİZLİDİR  
BESTENİN GÜZELLİĞİ, ÖNCE SÖZDE GİZLİDİR.

GÜZEL SÖZÜN GÖNÜLDEN, ÇIKIŞIDIR MEST EDEN  
DUDAKTAN KALBE GİDİP, YAKIŞIDIR MEST EDEN.  
(Dr. Hüsamettin OLGUN)

Not:

Bu şarkı; MELİHAT GÜLSES (Akustik Yapım) tarafından "HÜZNÜN HİKÂYESİ" isimli CD' de seslendirilmiştir.